

**בניית בנק משפטים קבועים - Rapid Med**

במערכת יש לנו את האפשרות לבנות בנק משפטים קבועים, אשר יסייעו לנו ביעילות העבודה.

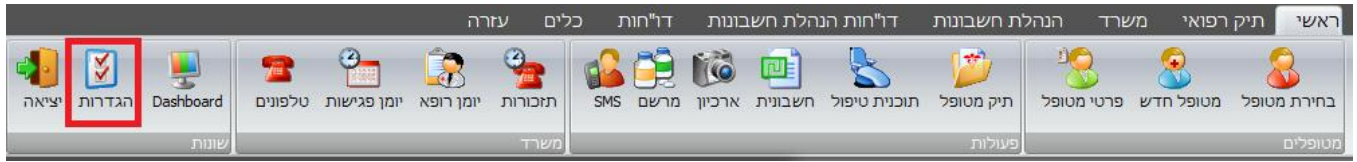

ניכנס להגדרות מערכת ← הגדרות רפואיות ← משפטים קבועים.

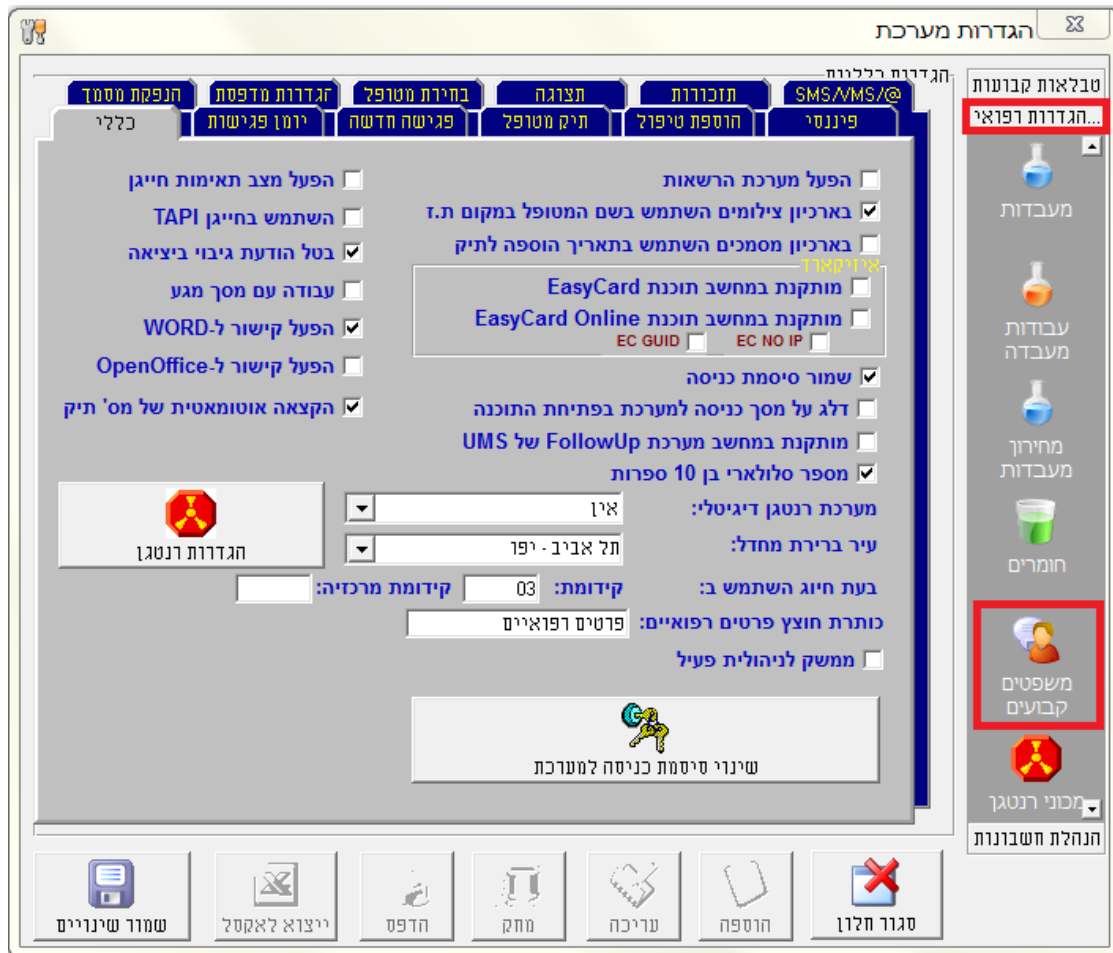



בחירת בקטגוריות המשפטים ← בחירה במשפט הקבוע ← לחיצה על "הוסף משפט לתיאור":

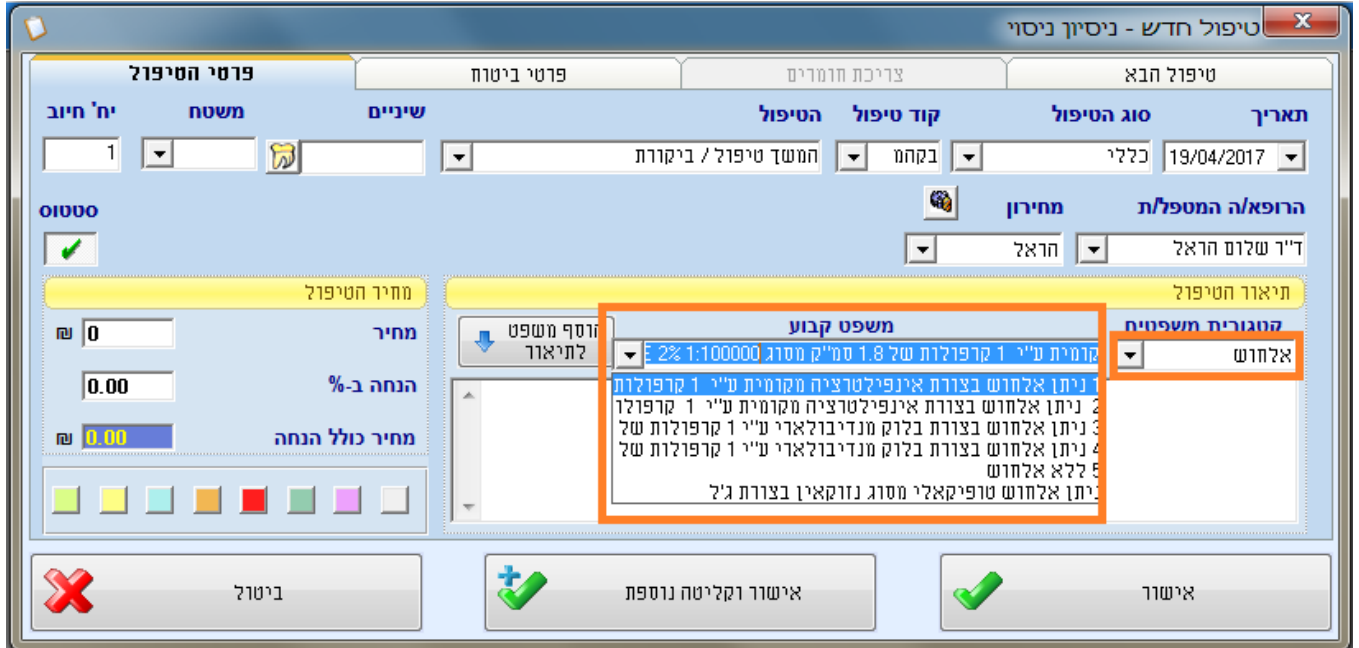

The screenshot shows the 'טיפול חדש - ניסיון ניסוי' (New Treatment - Trial) window. The 'פרטי הטיפול' (Treatment Details) tab is active. The 'משפט קבוע' (Constant Sentence) field is highlighted with an orange box, and the 'קטגוריות משפטים' (Sentence Categories) dropdown is also highlighted. The 'קטגוריות משפטים' dropdown is set to 'אלחוש' (Sedation). The 'משפט קבוע' field contains the text: 'קומית ע"י 1 קרפולות של 1.8 סמ"ק מסוג 1:100000 2%'. Below the form, there are three buttons: 'ביטול' (Cancel), 'אישור וקליטה נוספת' (Confirm and Add More), and 'אישור' (Confirm).